

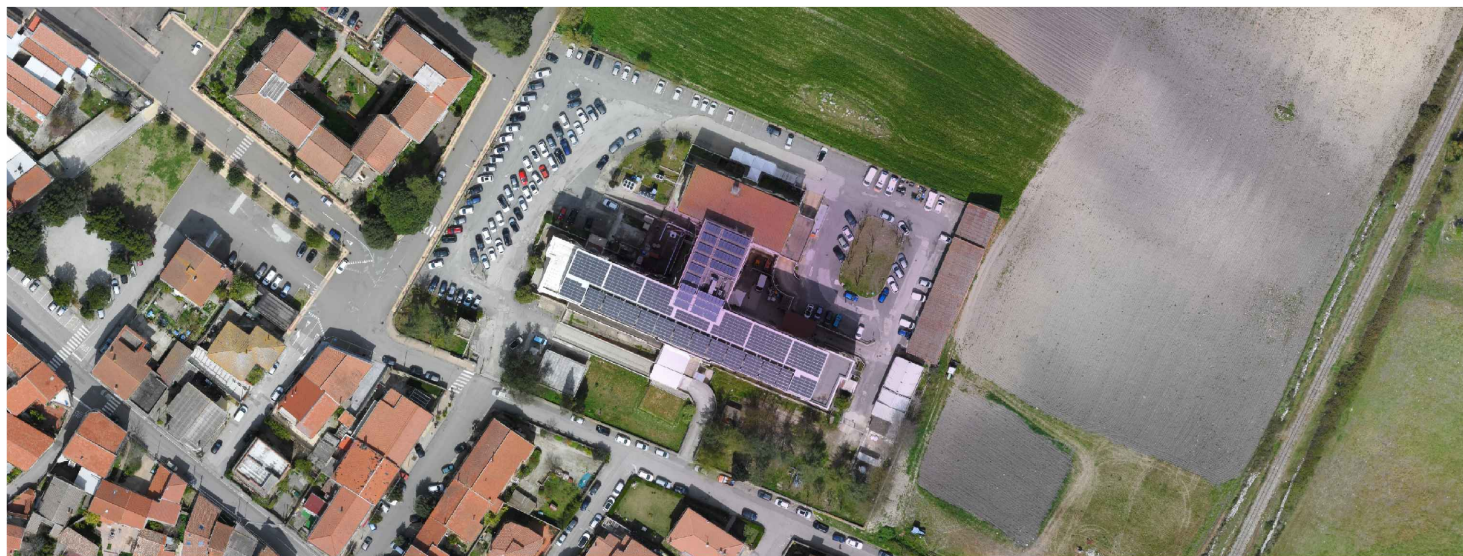

Piano Nazionale Ripresa e resilienza (PNRR)
Interventi M6.C1 - componente 1: 1.1 Case di Comunità - CUP: D84E26000020006

Lavori di adeguamento funzionale e riqualificazione degli spazi della struttura ospedaliera esistente di proprietà ASL, destinata alla realizzazione della Casa della Comunità Spoke presso il Presidio Ospedaliero "San Giuseppe Calasanzio" di Isili (SU)



- PROGETTO ESECUTIVO -

ELABORATO
Computo metrico

B1

Il Direttore Generale ASL n.8 Cagliari
Dott. Aldo Atzori

Il RUP
Dott. Ing. Alessio Cugia

Il Direttore SC Ufficio Tecnico e Patrimonio
Dott. Ing. Fabio Francesco Farci

Il Progettista
Dott. Ing. Sergio Mulas

Presidio Ospedaliero Isili

Provincia Sud Sardegna

pag. 1

COMPUTO METRICO

OGGETTO: Lavori di adeguamento funzionale e riqualificazione degli spazi della struttura ospedaliera esistente di proprietà ASL, destinata alla realizzazione della Casa della Comunità Spoke presso il Presidio Ospedaliero "San Giuseppe Calasanzio" di Isili (SU).

COMMITTENTE: ASL8 Cagliari

IL TECNICO

Num.Ord. TARIFFA	DESIGNAZIONE DEI LAVORI	DIMENSIONI				Quantità	IMPORTI	
		par.ug.	lung.	larg.	H/peso		unitario	TOTALE
	R I P O R T O							
	LAVORI A MISURA							
1 SAR24_PF.0 012.0014.000 3 30/04/2026	Rimozione di porta interna o esterna in legno, inclusa l'eventuale parte vetrata, compreso telaio, controtelaio, smuratura delle grappe o dei tasselli di tenuta ed eventuale taglio ... e il conferimento a impianto autorizzato. Valutata per la superficie effettiva rimossa e per una superficie fino a 3 m2 Rimozione porta interna	1,00		1,200	2,650	3,18		
	SOMMANO m²					3,18	21,90	69,64
2 P_22.3.RR2. 05.B 30/04/2026	REALIZZAZIONE IN OPERA DI PARETI IN CARTONGESSO (CAM) Fornitura e posa in opera di parete divisoria interna con orditura metallica e rivestimento in lastre di gesso rivestito per u ... a mq. con la sola esclusione dei fori oltre i 4 mq. Singola orditura metallica e doppio rivestimento per lato sp. 125 mm Chiusura varco porta interna rimossa	1,00		1,300	3,200	4,16		
	SOMMANO mq					4,16	88,96	370,07
3 SAR24_PF.0 012.0021.001 4 30/04/2026	Revisione completa di intonaci con fenomeni di degrado diffuso riguardanti fino al 30% dell'intera superficie, comprendente l'ispezione, la spicconatura delle zone pericolanti, con ... misurarsi "vuoto per pieno" sulla superficie complessiva fatta eccezione per le aperture di superficie superiore a 4 m2 Revisione intonaci piano primo (a stima)				40,000	40,00		
	SOMMANO m²					40,00	38,30	1'532,00
4 SAR24_PF.0 013.0004.006 1 30/04/2026	RASATURA IN MALTA PREMISCELATA DI SUPERFICI INTERNE, con rasante bianco, a base di gesso modificato con leganti idraulici, cariche inorganiche ed additivi chimici, applicato a mano, ... a dal sottostante piano di appoggio delle pareti, compreso il ponteggio e il tiro in alto su superfici interne verticali Rasatura pareti interne (a stima)				40,000	40,00		
	SOMMANO m²					40,00	17,98	719,20
5 SAR24_PF.0 013.0005.000 6 03/05/2026	TINTEGGIATURA DI PARETI E SOFFITTI CON DUE MANI DI IDROPITTURA LAVABILE TRASPIRANTE, RESISTENTE ALL'INVECCHIAMENTO, AGLI AGENTI ATMOSFERICI ED ALLE MUFFE, a base di resine sintetiche ... o con una mano di fissativo ancorante, compreso, l'onere del ponteggio, lo sfrido e il tiro in alto su superfici interne Locali piano primo (vedi elaborati grafici)				545,000	545,00		
	SOMMANO m²					545,00	11,52	6'278,40
6 P_0001.0001 .0001 01/05/2026	Fornitura e posa in opera di pittura murale tipo idrosmalto acrilico all'acqua, inodore, atossico, specifico per ambienti sanitari e ad elevato standard igienico. Il prodotto deve ... gola d'arte, inclusi attrezzi, materiali e manodopera, per una resa finale conforme ai requisiti igienici ospedalieri. Locali piano primo (vedi elaborati grafici)				356,000	356,00		
	SOMMANO mq					356,00	19,50	6'942,00
	A R I P O R T A R E							15'911,31

Num.Ord. TARIFFA	DESIGNAZIONE DEI LAVORI	D I M E N S I O N I				Quantità	I M P O R T I	
		par.ug.	lung.	larg.	H/peso		unitario	TOTALE
	R I P O R T O							15'911,31
7 P_0001.0001 .0002 01/05/2026	Profilo paracolpi murale orizzontale costituito da elemento modulare in resina sintetica colorata in massa, ad elevata resistenza meccanica agli urti e autoestinguente, idoneo per ... alogeni nocivi. Posa in opera compresa, su supporto idoneo, inclusi tracciamenti, tagli, adattamenti e pulizia finale. Locali piano primo (anditi, disimpegni, corridoi, sala d'aspetto)				40,000	40,00		
	SOMMANO m					40,00	67,87	2'714,80
8 P_RIP_PAV_01 01/05/2026	Fornitura e posa in opera di sistema di pavimentazione continua in resina poliuretanica autolivellante, su pavimento esistente in PVC, previa preparazione del sottofondo mediante ... materiali, manodopera, attrezzature, sfridi, protezioni e ogni onere necessario per dare l'opera finita a regola d'arte. Ripristini pavimentazione PVC esistente piano terra e atrio e sala d'aspetto piano primo				30,000	30,00		
	SOMMANO mq					30,00	160,00	4'800,00
9 SAR24_RU.0 001.0001.000 2 01/05/2026	OPERAIO QUALIFICATO (Media Regionale) SOMMANO ora				24,000	24,00		
						24,00	35,16	843,84
10 SAR24_RU.0 001.0001.000 3 01/05/2026	OPERAIO COMUNE (Media Regionale) SOMMANO ora				24,000	24,00		
						24,00	31,49	755,76
11 P_RIP_PAV_02 01/05/2026	Fornitura e posa di sistemi di protezione temporanea di pavimenti, rivestimenti, infissi, arredi e parti fisse mediante teli in polietilene, cartone pressato e nastri adesivi, comp ... izioni, mantenimento in opera per tutta la durata delle lavorazioni, rimozione finale e smaltimento materiali di risulta Protezione superfici				125,000	125,00		
	SOMMANO mq					125,00	2,50	312,50
12 SAR24_PF.0 001.0002.004 4 01/05/2026	TRASPORTO a scarica e/o da cava dei materiali con percorrenza entro i limiti di 20 km compreso il ritorno a vuoto SOMMANO m³				1,000	1,00		
						1,00	9,52	9,52
13 SAR24_PF.0 001.0002.004 5 01/05/2026	SOVRAPPREZZO PER TRASPORTO a scarica e/o da cava dei materiali per ogni chilometro o frazione di percorrenza oltre i primi 20 km, compreso il ritorno a vuoto SOMMANO m³/Km	1,00			50,000	50,00		
						50,00	0,56	28,00
14 SAR24_PF.0	CONFERIMENTO A DISCARICA AUTORIZZATA DI MATERIALE COD. CER. 15 01 06 - Imballaggi							
	A R I P O R T A R E							25'375,73

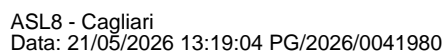

Num.Ord. TARIFFA	DESIGNAZIONE DEI LAVORI	D I M E N S I O N I				Quantità	I M P O R T I				
		par.ug.	lung.	larg.	H/peso		unitario	TOTALE			
	R I P O R T O							25´375,73			
001.0009.000 1 01/05/2026	in materiali misti. Conferimento dei rifiuti presso impianto autorizzato al recupero, con rilasci ... so, da presentare in copia conforme alla Direzione dei Lavori in sede di emissione dello Stato d'Avanzamento dei Lavori.					0,500	0,50	382,72	191,36		
	SOMMANO t						0,50				
15 P_SMALT_V ERN_01 01/05/2026	Smaltimento contenitori vernici contaminati (CER 15 01 10*) Raccolta, movimentazione e conferimento a impianto autorizzato di contenitori vuoti di vernici/smalti con residui, classificati CER 15 01 10*, compresi trasporto, oneri di smaltimento e documentazione (FIR).						0,10	1´650,00	165,00		
	SOMMANO t						0,10				
Parziale LAVORI A MISURA euro									25´732,09		
T O T A L E euro									25´732,09		
Data, _____											
Il Tecnico											

